

STATO SOVRAPPOSTO_PROSPETTO A

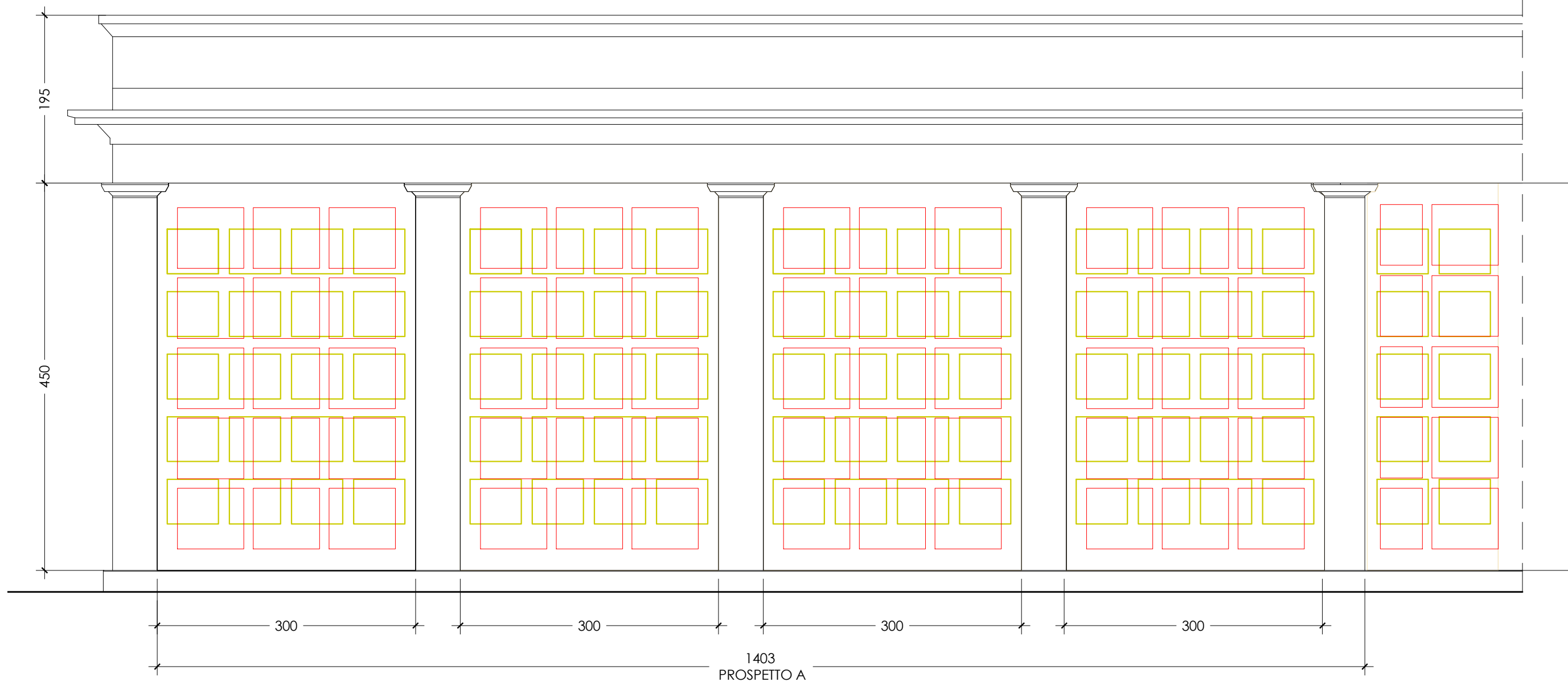

PIANTA STATO SOVRAPPOSTO

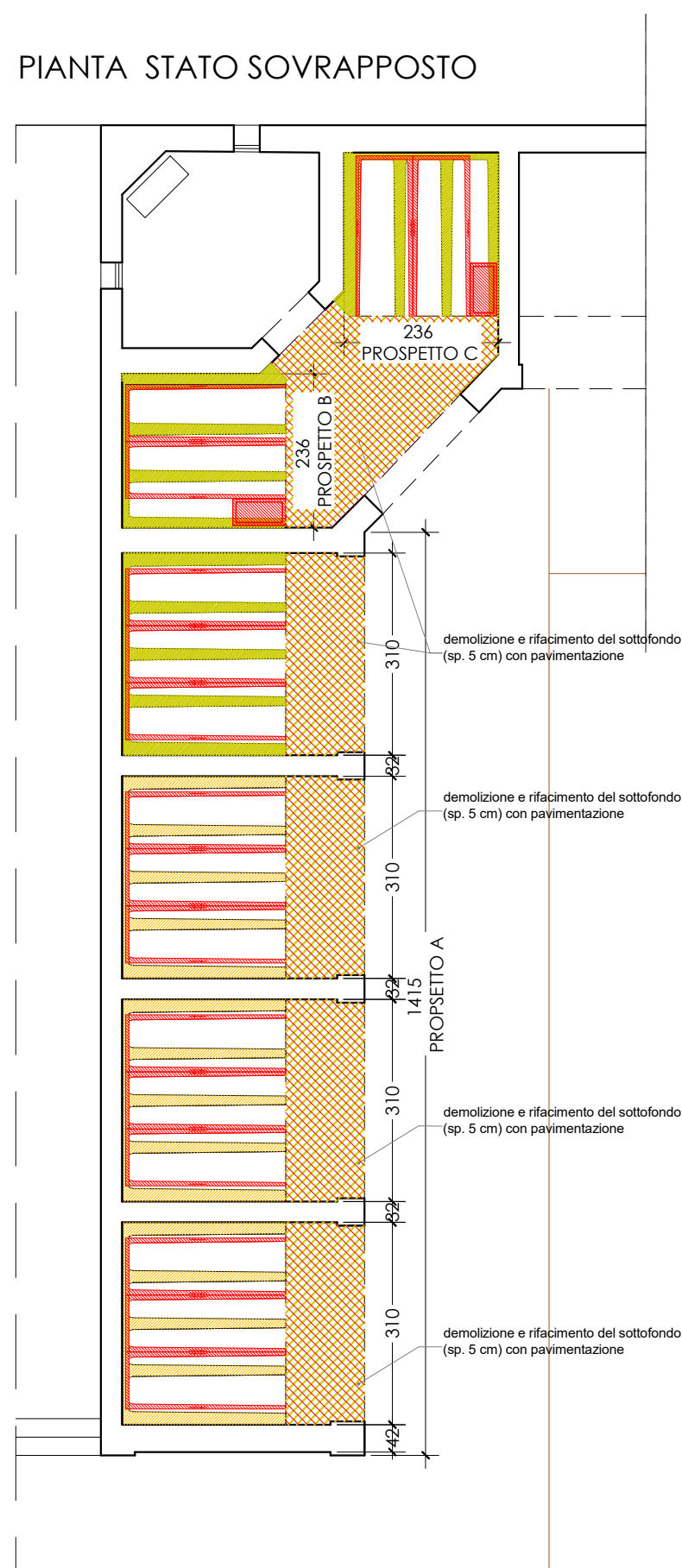

DEMOLITO
 EDIFICATO

| | |
|--|---|
| <p>PROGETTO</p> <p>COMUNE DI POMARANACE</p> <p>PROGETTO DEFINITIVO/ESECUTIVO</p> <p>INTERVENTI PER IL RIFACIMENTO DELLA COPERTURA IN UNA PORZIONE DEL CIMITERO DI POMARANACE E SOSTITUZIONE DI LOCULI ESISTENTI I</p> | |
| <p>COMMITTENTE</p> <p>Comune di Pomarance</p> <p>Piazza Sant'Anna 1- Pomarance (PI)</p> | |
| <p>OGGETTO</p> <p>STATO SOVRAPPOSTO ARCHITETTONICO</p> | <p>MATERIALI</p> |
| <p>CODICE FILE</p> <p>D020-16_r1</p> | <p>EMISSIONE</p> <p>Febbraio 2017</p> <p>AGGIORNAMENTO</p> |
|  <p>GM STUDIO servizi di ingegneria</p> <p>via delle Colline n°45/47, 56043 Valtriano (PI) tel. +39 347 864 3045 - fax. +39 050 643 863 info@gmstudio.biz - www.gmstudio.biz</p> | <p>TIMBRO E FIRMA</p> <p>ing. Giacomo Maiano</p> <div style="border: 1px solid black; padding: 5px; text-align: center;"> <p>Ing. GIACOMO MAIANO</p> <p>ORDINE INGEGNERI della Provincia di PISA</p> <p>N° 2288 Sezione A</p> <p>INGEGNERE CIVILE E AMBIENTALE</p> </div> |
| | <p>SCALA</p> <p>1 : 100</p> <p>1 : 50</p> |
| | <p>TAVOLA</p> <p>A03</p> <p>n° tavole 3</p> |